



# FLUXOGRAMA DO CURSO DE ENFERMAGEM

Curso com Reconhecimento Renovado pela Portaria MEC nº 135, de 06/01/22 – D.O.U de 10/01/22  
Vigência: 2022.1 Regime Semestral - Carga Horária: 3.860 h + 140h (At. Comp.) = 4.000 horas  
Elaborado com base na Resolução DC 003/2020 e 004/2020, de 04/11/2020.

## FAINOR

FACULDADE INDEPENDENTE DO NORDESTE  
Recredenciada pela Portaria MEC nº 903, de 19/09/15 – Publicada no DOU de 02/09/15.

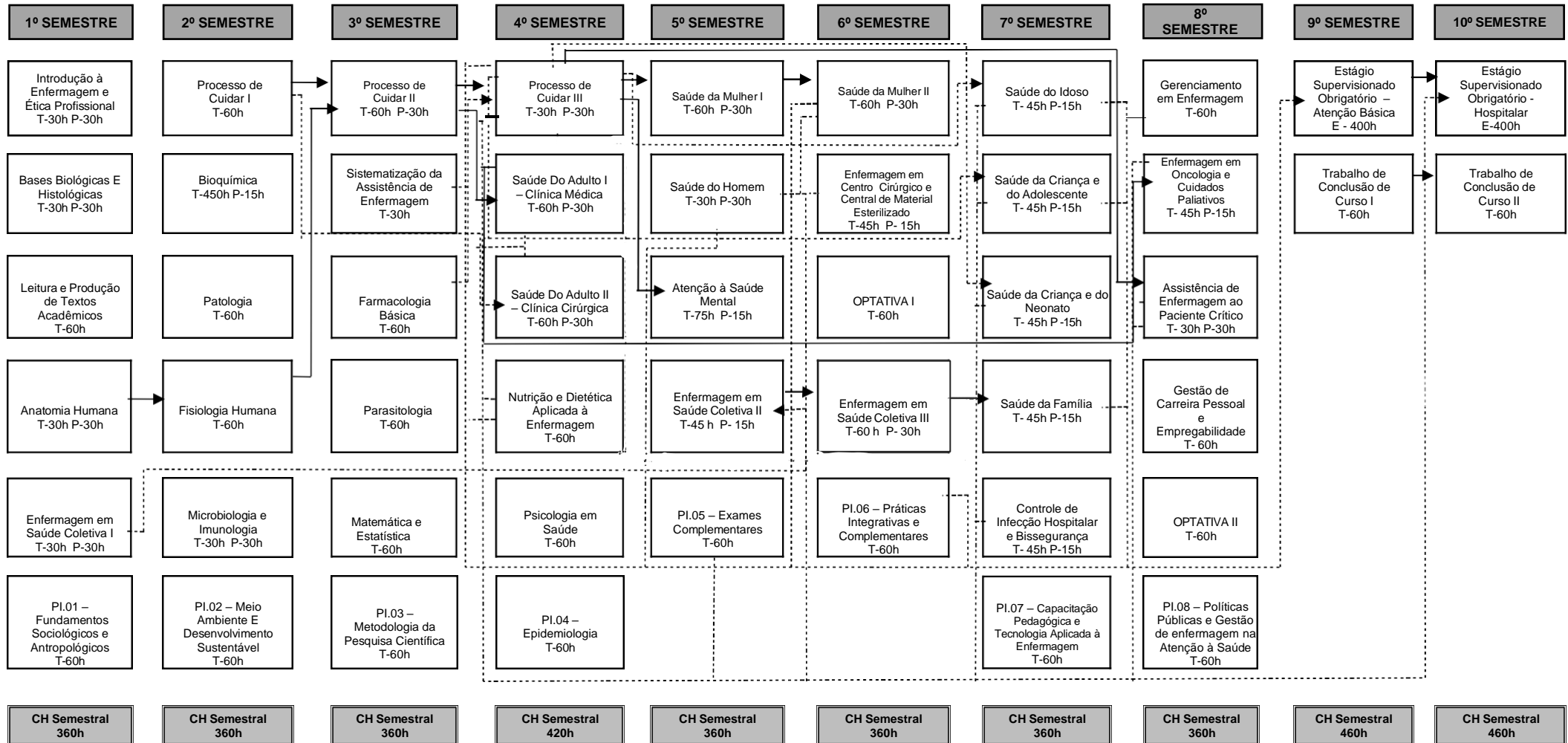

### COMPONENTES OPTATIVOS :

- Língua Brasileira de Sinais – LIBRAS
- Gênero e Saúde
- Atenção Domiciliar
- Enfermagem em Cuidados Intensivos
- Enfermagem em Estética
- Direitos Humanos e Cidadania
- Inovação e Competitividade